

Usûl: Raksaksâgî

EVİC İLÂHİ

Beste: Ahmet Özen
Gülte: Hâşim

53

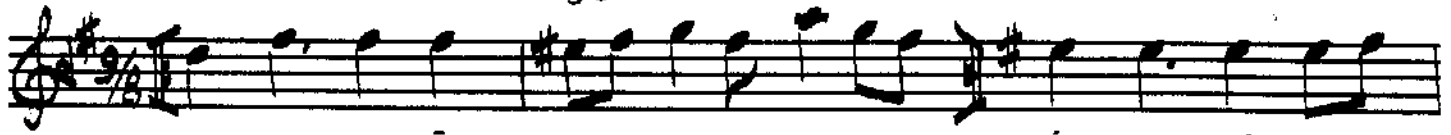

MAK SA DI Â ŞIK LA RİN HİK ME Tİ YEL
FÂ Nİ VÜ CUD DAN GE ÇEN VAH DET E Vİ
MEŞ HE Dİ CÂ Nİ GÖ REN Â Lİ A BÂ

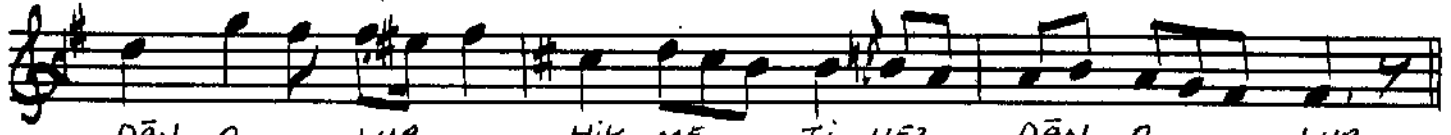

DÂN _O LUR HİK ME Tİ YEL DÂN _O LUR
NE GÖ ÇEN VAH DET E Vİ NE GÖ ÇEN
YA İ REN Â Lİ A BA YA İ REN



MAT LA Bİ DER VİŞ LE RİN MES LE Kİ İ
MÂ Rİ FET Â BİN İ ÇEN DÂ İ MÂ ZÜK
ZEV Kİ TE VEL LÂ SÜ REN KAN BER İ SUL

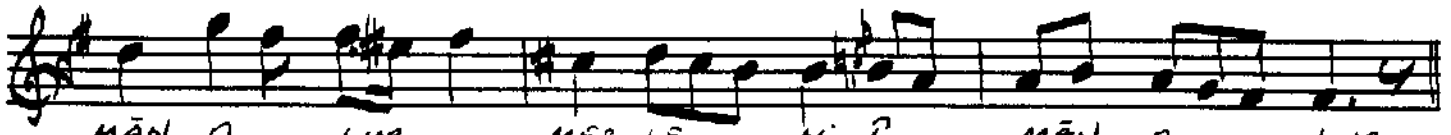

MÂN _O LUR MES LE Kİ İ MÂN _O LUR
RÂN _O LUR DÂ İ MÂ ZÜK RÂN _O LUR
TÂN _O LUR KAN BER İ SUL TÂN _O LUR

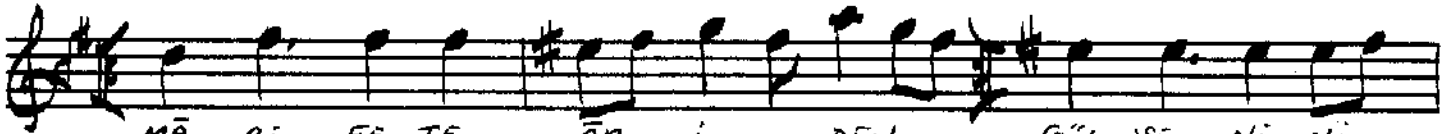

MÂ Rİ FE TE ÂR İ DEN GÜL SE Nİ Nİ
Â DE Mİ BİL Â DE Mİ NEF HA İ HAK
NÜ Rİ HA Kİ KAT E GER HÂ Sİ ME İT



HÂR İ DEN GÜL SE Nİ Nİ HÂR İ DEN
DIR DE Mİ NEF HA İ HAK DIR DE Mİ
SE E SER HÂ Sİ ME İT SE E SER



MÜR Sİ Dİ İN KÂR İ DEN TÂ Bİ İ MER
BİL ME YEN A DEM DE Mİ MAT LU BU SEY
KÂ Fİ RE KİL SA NA ZAR MAZ HA Rİ ?



VÂN _O LUR TÂ Bİ İ MER VÂN _O LUR
TÂN _O LUR MAT LU BU SEY TÂN _O LUR
MÂN _O LUR MAZ HA Rİ İ MÂN _O LUR

Maksadı âsâkların - hikmet-i yezdân olur
Mottabı dervîşlerin - meslek-i î mân olur

Mâ'rifete âr iden - gülşenini hâr iden
Mürşidi inkâr iden - tâbi-i mervân olur

Fânî vücûddan geçen - vahdet evine göçen
Mâ'rifet âbın içen - dâimâ zûkrân olur

Âdemi bil Âdemi - nefhâ-i Hok'dır demi
Bilmeyen Âdem demi - mehlûba şeytân olur

Mephed-i câmı gören - Âl-i ebâ'ya îren
Zevk-i Terellâ süren - Kamber-i Sultân olur

Nûr-i hakikat eğer - Hâşim'e itse eser
Kâfire kılza nazar - mazhar-, î mân olur.